

6°

Congreso  
Internacional de  
Dermatopatología

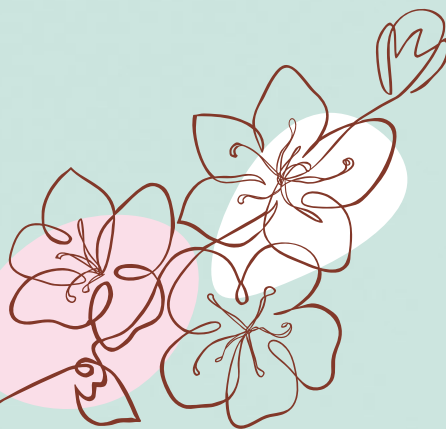

revive

Del microscopio a la terapéutica®

La dermatopatología como esencia para la recuperación estética  
de la salud mediante la aplicación de la terapéutica dirigida

5,6,7

SEPTIEMBRE 2024

Facultad de Medicina



colmexi  
oderma  
colegio mexicano de  
ciencias dermatológicas, s.c.



Palacio de la Escuela de Medicina de la U.N.A.M.  
Brasil 33, Plaza de Santo Domingo, Centro Histórico, Ciudad de México

---

El sexto congreso internacional de dermatopatología, Del microscopio a la terapéutica®, **Revive: la dermatopatología como esencia para la recuperación de la estética de la salud mediante la aplicación de la terapéutica dirigida**, surge de la necesidad de conocer la forma en que la biopsia de piel se convierte en fundamento para iniciar el estudio multidisciplinario de la fisiopatología de diferentes entidades cutáneas con involucro sistémico.

---

Profesora titular  
**Dra. Marcela Saeb Lima**

**Código QR**



**Para ver el brochure en línea:**  
Escanear el QR con su dispositivo móvil



**revive®**

**Sakura (桜 o さくら),**

La flor de cerezo, también conocida como *sakura* en japonés, es una de las flores más emblemáticas y hermosas del mundo. En donde sea que veas un cerezo, te provocará una sensación de admiración, como si enseguida te hechizara con su belleza, delicadeza y elegancia. Las flores de cerezo simbolizan la renovación y la esperanza, son un símbolo universal de la belleza y renacimiento. La llegada de la primavera y la floración de los cerezos marcan el inicio de un nuevo ciclo, un tiempo para comenzar de nuevo y dejar atrás el pasado.



## OBJETIVO

El sexto congreso internacional de dermatopatología, Del microscopio a la terapéutica®, **Revive: la dermatopatología como esencia para la recuperación de la estética de la salud mediante la aplicación de la terapéutica dirigida**, surge de la necesidad de conocer la forma en que la biopsia de piel se convierte en fundamento para iniciar el estudio multidisciplinario de la fisiopatología de diferentes entidades cutáneas con involucro sistémico, para establecer la adecuada correlación clínico-patológica y de esta forma –tanto los médicos clínicos y quirúrgicos– puedan influir en la recuperación de la estética de la salud con la aplicación de tratamientos puntuales.

La dermatopatología es la esencia del congreso. Mediante el estudio histopatológico de la piel buscamos conocer y reconocer los procesos que desencadenan las enfermedades, su asociación con otras entidades y su mejor abordaje diagnóstico y terapéutico.

La definición de la estética de la salud, incluye todos los aspectos físicos, emocionales y psicológicos de estar bien y el bienestar, no sólo en cómo nos sentimos, sino cómo como nos sentimos en la forma que nos vemos o percibimos.

La comunidad utiliza la apariencia para medir o evaluar el estado de salud de todos los individuos, de esta forma se selecciona de forma consciente o inconsciente. Con el uso de redes sociales y sistemas de comunicación (zoom, teams u otros) el ser humano se ha percatado, de forma más permanente, la importancia y trascendencia de percibirse en buen estado de salud.

El médico se basa en algunas herramientas para conocer el estado de salud de la piel (lupa, dermatoscopio), sin embargo, sólo la biopsia de piel muestra todos los elementos que se requieren evaluar para aplicar la mejor terapéutica.

Los cambios que muchas enfermedades provocan en los individuos, modifican la percepción de una estética saludable, y por ello es de suma importancia conocer y reconocer la utilidad de la biopsia cutánea para que de forma puntual (terapia blanca) se apliquen las modalidades terapéuticas. El médico se entrena durante su carrera para ayudar a recobrar el estado de salud y con mayor importancia actual, la estética saludable.

<https://globalwellnessinstitute.org/global-wellness-institute-blog/2022/08/26/aesthetic-health-initiative-trends/>

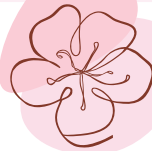

# revive

Del microscopio a la terapéutica®

## JUSTIFICACIÓN

El congreso esta destinado a la enseñanza de dermatólogos, anatomopatólogos, oncólogos, cirujanos oncólogos, infectólogos, dermatopatólogos, hematopatólogos, hematólogos, reumatólogos, pediatras y todos aquellos médicos que deseen comprender la importancia del estudio exhaustivo de la biopsia cutánea para abordar de forma adecuada las enfermedades y prescribir el mejor tratamiento y recuperar la estética de la salud.

Enfoque del congreso:

**51%**  
dermatopatología



**49%**

a las manifestaciones clínicas, serológicas, microbiológicas, moleculares y de inmunofenotipo, así como a las modalidades terapéuticas.



## SIMPOSIO AUTOEVALUACIÓN

**de casos “Dr. Clemente Alejandro Moreno Collado”** tiene como finalidad exponer al asistente tanto *in situ* como a distancia a la experiencia de diagnosticar entidades en casos puramente histopatológicos. Se seleccionarán casos en que los hallazgos o criterios histopatológicos sean claros y precisos en los capítulos: tumores de piel, entidades autoinmunes, lesiones melanocíticas, linfomas cutáneos y enfermedades infecciosas. Al final de la revisión al microscopio, los expositores discutirán cada caso.

## SIMPOSIO RESIDENTES

**con presentación oral “Dra. Elisa Vega Memije”**, en reconocimiento a su labor docente se hará una remembranza de su biografía y quedará el simposio identificado con su nombre, en el que con un tiempo de cinco minutos, el residente debe ser capaz de presentar el caso y ofrecer una breve revisión del tema.

## SIMPOSIO TEMÁTICOS

En éstos los profesores nacionales e internacionales desarrollarán el impacto histopatológico, clínico y terapéutico de las diferentes entidades en el área de los linfomas cutáneos, enfermedades infecciosas, tumores de tejidos blandos y melanoma.

## CONFERENCIA

**“Dra. Gisela Navarrete Franco”**, en honor a su carrera en la dermatopatología y enseñanza de gran calidad médica y humana.

## TEMAS:

Infectología

Cosmética

Pediatría

Síndromes inflamatorios

Autoinmunidad

Tricología

Oncología cabeza y cuello

Dermatosis psicogénicas

Acné

Aparato ungueal

Carteles físicos y virtuales residentes



# INSCRIPCIÓN

## CONGRESO 2024

### Médicos residentes

### Socios

(miembros asociaciones)

### No Socios

|                                   | Hasta 30 jun             | Hasta 4 sep              | In situ                  |
|-----------------------------------|--------------------------|--------------------------|--------------------------|
| Médicos residentes                | \$1,699 MXN<br>(85 USD)  | \$1,899 MXN<br>(95 USD)  | \$1,999 MXN<br>(100 USD) |
| Socios<br>(miembros asociaciones) | \$4,499 MXN<br>(225 USD) | \$5,499 MXN<br>(275 USD) | \$5,999 MXN<br>(300 USD) |
| No Socios                         | \$5,499 MXN<br>(275 USD) | \$6,499 MXN<br>(325 USD) | \$6,999 MXN<br>(350 USD) |

Socios de agrupaciones de dermatología, patología, oncología con su respectiva carta de pertenencia y en pago actualizado. Tarifas en pesos mexicanos (MXN). Todos los precios incluyen I.V.A.

Para realizar su inscripción al congreso, puede efectuar su pago a la cuenta:

Razón social  
Banco  
Cuenta No.  
Clabe Interbancaria

**MSL Dermatopato, S. C.**  
Scotiabank  
00104573758  
044180001045737585

### Pago en línea

[www.msldermatopato.com](http://www.msldermatopato.com)



5,6,7  
SEPTIEMBRE 2024



## TENEMOS VARIAS OPCIONES PARA SU PARTICIPACIÓN

Para mayor información contactar a: **Esperanza Cervantes**, móvil 55 4010 9522  
[esperanzacervantes@msldermatopato.com](mailto:esperanzacervantes@msldermatopato.com)

\* Para ser patrocinador deberá ocupar un stand en la exposición.

## EVENTOS

### 5 COCTEL BIENVENIDA

### 6 CENA PROFESORES

### 7 COMIDA PROFESORES



## SEDE PALACIO DE MEDICINA

Somos muy afortunados y agradecemos el apoyo brindado, porque nuevamente abre sus puertas para ser sede del **6° Congreso Internacional de Dermatopatología**, el **Palacio de la Escuela de Medicina**, también conocido como Antiguo Palacio de la Inquisición, que se encuentra en la esquina de las calles República de Brasil y República de Venezuela en el Centro Histórico de la Ciudad de México. Con el tiempo el edificio se convirtió en la Escuela de Medicina de la Universidad Nacional Autónoma de México (UNAM). Cuando la UNAM se trasladó a Ciudad Universitaria en la década de 1950, la institución retuvo la propiedad para convertirse en lo que es hoy, el Museo de Medicina de México.

En la **Ciudad de México** contamos con el árbol de jacaranda que pinta de lila cada una de las calles durante la primavera, es el árbol que representa esta estación del año en toda la ciudad. Las jacarandas son hermosos árboles, similares a los cerezos, pero no iguales. Sanshiro y su padre Tatsugoro Matsumoto, le propusieron al presidente Obregón sembrar árboles de jacaranda en las calles principales de la ciudad. Los jardineros japoneses ejecutaron un plan de crianza de jacarandas en sus viveros cuando el árbol ya había sido traído desde Brasil. Padre e hijo pensaron que sería una gran idea ya que las condiciones climáticas de la ciudad eran perfectas para la especie.

Desde entonces hasta el día de hoy, la jacaranda se convirtió en gran símbolo de la Ciudad de México y siguen brillando año con año durante la primavera, lo que deja muy en claro que su trabajo dejó importantes frutos en nuestra ciudad.

# 5,6,7

SEPTIEMBRE 2024

## 6°

Congreso  
Internacional de  
Dermatopatología

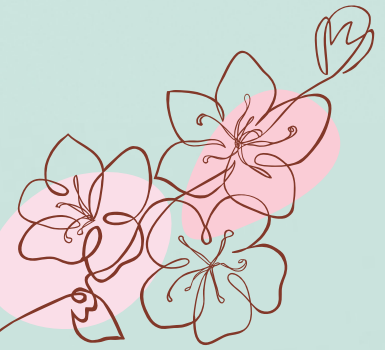

# revive

Del microscopio a la terapéutica®

Facultad de Medicina



colme<sup>xi</sup>  
derma  
colegio mexicano de  
ciencias dermatológicas, s.c.



[www.mslderमतopato.com](http://www.mslderमतopato.com)



Palacio de la Escuela de Medicina de la U.N.A.M.  
Brasil 33, Plaza de Santo Domingo, Centro Histórico, Ciudad de México